

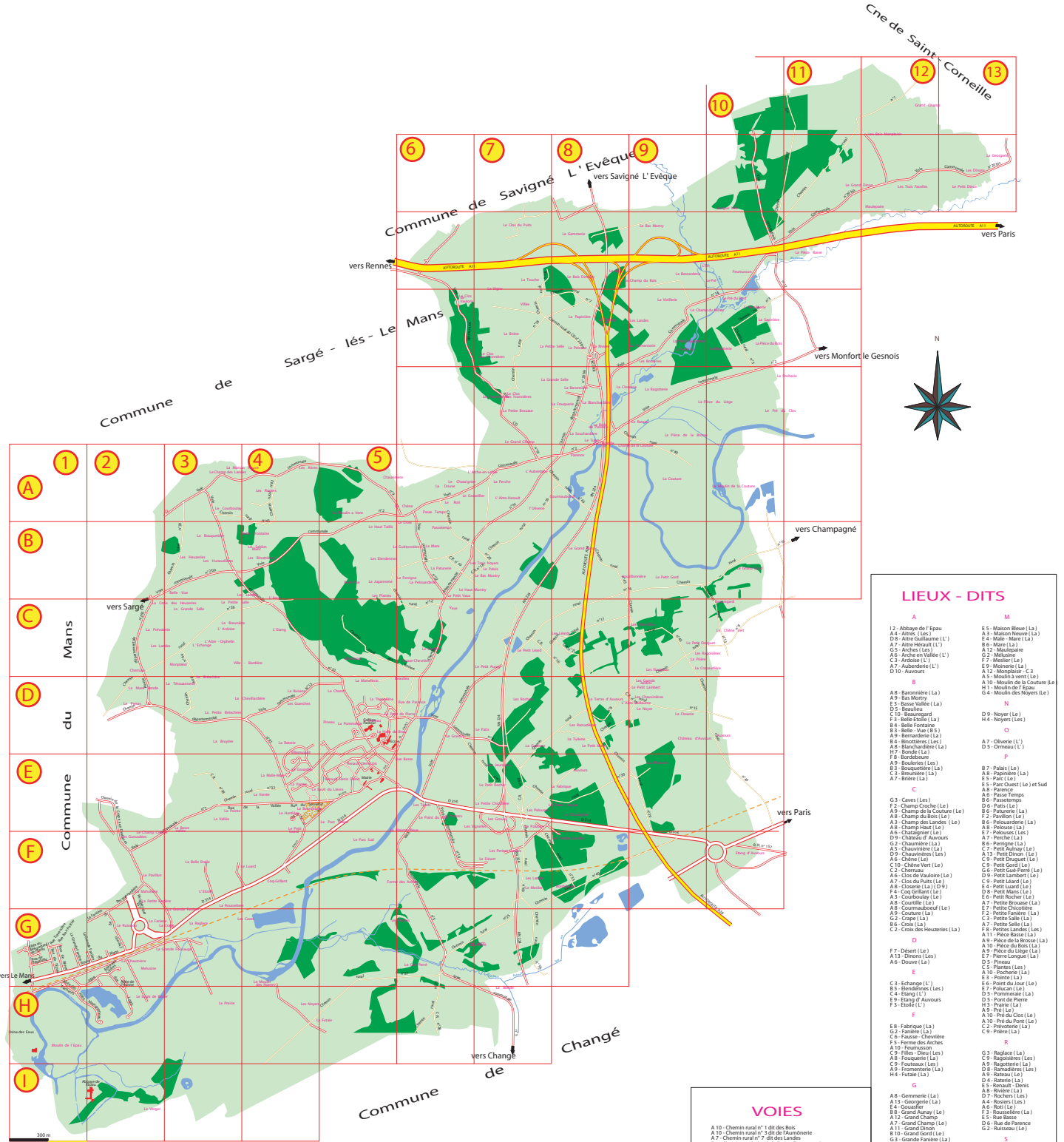

YVRE L'ÉVÊQUE PLAN DE LA COMMUNE

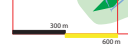

ECHELLE : 1/10000



300m
600m

vers Rennes
vers Sargé
vers Le Mans
vers Paris
vers Montfort le Gesnois
vers Champagné
vers Paris
vers Change
de
Commune de

Commune de Savigné L'Évêque
Commune de Sargé-lès-Le Mans
Commune de Changé
Commune de Montfort le Gesnois

vers Paris

Commune de

1
2
3
4
5
6
7
8
9
10
11
12
13

A
B
C
D
E
F
G
H
I

Commune de

Commune de

Commune de

Commune de

Commune de

Commune de

Commune de

Commune de

Commune de

Commune de

Commune de

Commune de

Commune de

Commune de

Commune de

Commune de

Commune de

Commune de

Commune de

Commune de

Commune de

Commune de

Commune de

Commune de

Commune de

Commune de

Commune de

Commune de

Commune de

Commune de

Commune de

VOIES (Bener)

- G1 - Baganelle (rue de)
- G1 - Bédier (rue de)
- G2 - Cadiet (allée des)
- G1 - Eau (rue de)
- H2 - Félix Meslin (rue)
- G2 - Haine (allée de)
- G1 - Jules Potier (rue)
- G2 - Logis (allée des)
- H1 - Louis Mangonard (allée)
- H1 - Pichouin (allée des)
- G1 - Traversière (rue)

VOIES

- A10 - Chemin rural n° 1 des Bois
- A10 - Chemin rural n° 3 de l'Aumônerie
- A7 - Chemin rural n° 7 de des Landes
- E7 - Chemin rural n° 8 de la limite Champagné
- E7 - Chemin rural n° 12
- E7 - Chemin rural n° 18
- A6 - Chemin rural n° 19 des Chauvinières
- A6 - Chemin rural n° 20
- A6 - Chemin rural n° 21
- G7 - Chemin rural n° 25 de du Gué aux Dieux
- E8 - Chemin rural n° 26 de la Mère Ronde
- E8 - Chemin rural n° 29 de la Fourche aux Ramadières
- E8 - Chemin rural n° 30 de la Fabrique
- E8 - Chemin rural n° 32 de la Pologne
- H4 - Chemin rural n° 37 de au Gué-Perré
- E3 - Chemin rural n° 39 de la Bouquinière
- A3 - Chemin rural n° 43 de du Courboyay
- A4 - Chemin rural n° 42 de des Robiers
- C9 - Chemin rural n° 45 d'Auvours aux Filles - Dieu
- A8 - Chemin rural n° 49 de de la Couture
- E2 - Chemin de la Cape aux Oustliers
- A7 - Chemin rural de la Rapinière
- A7 - Chemin rural de la Rapinière
- B4 - Voie communale n° 2 du C.D. n° 91 au C.D. n° 205
- A6 - Voie communale n° 1 de des Bénédictins à Champ
- F2 - Voie communale n° 7 du C.D. n° 91 du Mans à Montfort le Gesnois
- A9 - Voie communale n° 9 du V.C. n° 23 Sargé-lès-Le Mans
- A6 - Voie communale n° 11 du C.D. n° 91 à la limite de Sargé-lès-Le Mans
- A10 - Voie communale n° 12 de l'Évêque à Savigné l'Évêque
- A8 - Voie communale n° 14 du C.D. n° 20 bis à St Cornelle
- A6 - Voie communale n° 19
- A11 - Voie communale n° 20 bis à St Cornelle
- A6 - Voie communale n° 22
- G1 - Route du Mans
- G3 - Route nationale n° 23 de Paris à Nantes

LIEUX - DITS

- | | |
|-------------------------------|---------------------------------|
| A | M |
| 12 - Abbaye de l'Épau | E5 - Maison Bleue (La) |
| A4 - Altès (Les) | A3 - Maison Neuve (La) |
| D8 - Allé-Guillemé (L') | E4 - Mare - Mail (La) |
| A7 - Alte Hécault (L') | B6 - Mare (La) |
| G5 - Archères (Les) | A7 - Mésaugère |
| A6 - Arches de Volpère (L') | F7 - Meslier (Le) |
| C3 - Ardouze (L') | A7 - Aubertin (L') |
| A7 - Aubertin (L') | A12 - Morsblanc C3 |
| D10 - Auvours | A10 - Moulin à vent (La) |
| | A10 - Moulin de la Couture (La) |
| | A10 - Moulin de l'Épau |
| | G4 - Moulin des Noyers (Le) |
| B | N |
| A8 - Bardonnière (La) | D9 - Noyer (Le) |
| A9 - Bas Montfort | H4 - Noyers (Les) |
| E3 - Basse Vallée (La) | |
| D2 - Bécouilles (L') | O |
| F3 - Belle Étoile (La) | A7 - Oliveire (L') |
| B3 - Belle Vue (B.S) | A5 - Ormeau (L') |
| A9 - Benaudière (La) | A7 - Bondie (La) |
| B4 - Binodnières (Les) | A8 - Bonaudière (La) |
| A8 - Binodnières (La) | F8 - Bondebène |
| H7 - Bondie (La) | A9 - Boulterre (Les) |
| F8 - Bondebène | B3 - Bouvrières (La) |
| A9 - Boulterre (Les) | E5 - Paic (Le) |
| B3 - Bouvrières (La) | A7 - Bribet (La) |
| A7 - Bribet (La) | |
| C | P |
| G3 - Caves (Les) | B7 - Palais (Le) |
| F2 - Champ Croché (Le) | B8 - Pagnières (La) |
| A9 - Champ de la Couture (Le) | E5 - Paic (Le) |
| A8 - Champ de Bois (Le) | A6 - Parc Temps |
| A3 - Champ des Landes (Le) | B6 - Passerelles |
| A8 - Champ d'Épau (Le) | D2 - Pavillon (La) |
| D9 - Châtais d'Auvours | B6 - Paturoire (La) |
| C2 - Chambrées (Les) | B6 - Pelouardière (La) |
| A5 - Chauvinière (La) | B6 - Pelouardière (La) |
| D9 - Chauvinières (Les) | A8 - Pélouardière (La) |
| A6 - Chêne (Le) | A7 - Perche (La) |
| C10 - Chêne Vert (La) | C7 - Petit Auvours (Le) |
| C2 - Chemana | A13 - Petit Druon (La) |
| A6 - Clos de Vaubore (Le) | C9 - Petit Druon (Le) |
| A7 - Clos du Puits (Le) | G6 - Petit Gué-Perré (Le) |
| A8 - Clos du Puits (L') | A11 - Petit Lander (Le) |
| A7 - Clos du Puits (L') | C9 - Petit Lander (Le) |
| A7 - Clos du Puits (L') | E4 - Petit Lander (L') |
| A7 - Clos du Puits (L') | E4 - Petit Lander (L') |
| A3 - Couboyay (Le) | E6 - Petit Rocher (Le) |
| A8 - Courtil (Le) | A7 - Petite Brèche (La) |
| A8 - Courmambouf (Le) | E7 - Petite Chocobois |
| A8 - Courmambouf (Le) | E2 - Petite Noire (La) |
| C2 - Crage (La) | C3 - Petite Salle (La) |
| B2 - Croix (La) | A7 - Petite Salle (La) |
| C2 - Croix des Heuzeries (La) | F8 - Petites Landes (Les) |
| | A11 - Place Blanche (La) |
| | A9 - Place de la Brosse (La) |
| | A10 - Place du Bois (La) |
| | A13 - Place du Saule (La) |
| | E7 - Pierre Longue (La) |
| D | D5 - Pinet |
| F7 - Diouet (Le) | C5 - Plantes (L) |
| A13 - Dinots (Les) | E3 - Pointe (L) |
| A6 - Douet (La) | E6 - Pointe du Jour (Le) |
| | F7 - Poluban (Le) |
| | D5 - Pommeterie (La) |
| | E5 - Pont de Pierre |
| | A9 - Port (Le) |
| | A10 - Pré du Clos (Le) |
| | A10 - Pré du Parc (La) |
| | C2 - Prévoisère (La) |
| | C9 - Priet (La) |
| | R |
| | G3 - Ragloze (La) |
| | C9 - Raglozettes (Les) |
| | A9 - Raglozettes (La) |
| | A9 - Ramasse (Le) |
| | A9 - Ratazu (Le) |
| | D4 - Raténil (La) |
| | E5 - Renaux - Dross |
| | D7 - Rochers (Les) |
| | A4 - Rousiers (La) |
| | A6 - Rott (Le) |
| | E5 - Roussière (La) |
| | F7 - Roussière (La) |
| | D6 - Rue de Parance |
| | D2 - Ruisseau (Le) |
| | S |
| | A10 - Sapinières (La) |
| | E4 - Sauff du Livrier (Le) |
| | B3 - Sablon Blanc (La) |
| | T |
| | D8 - Terret d'Auvours (Le) |
| | D5 - Thapelière (La) |
| | D9 - Tullerie (La) |
| | A7 - Touche (L) |
| | A12 - Trois Facelles (Les) |
| | A8 - Turlet (Le) |
| | E6 - Turlet (Les) |
| | V |
| | E3 - Vallée (Le) |
| | E6 - Vannes (La) |
| | C6 - Vaux |
| | E2 - Veignes (Le) |
| | E6 - Veignes (Les) |
| | A7 - Villiers (La) |
| | E6 - Vignettes (Les) |
| | C1 - Ville - Barrière |
| | D4 - Villeneuve |
| | C5 - Villeneuve |
| | J |
| | F7 - Lamorie (La) |
| | A9 - Lander (Les) |
| | C8 - Lander (Les) |
| | H2 - Logis de Béné (Le) |
| | A10 - Longue Vie |
| | F4 - Luand (Le) |
| | B8 - Louvillonniers |